

PRZEKRÓJ E-E
SKALA 1:50

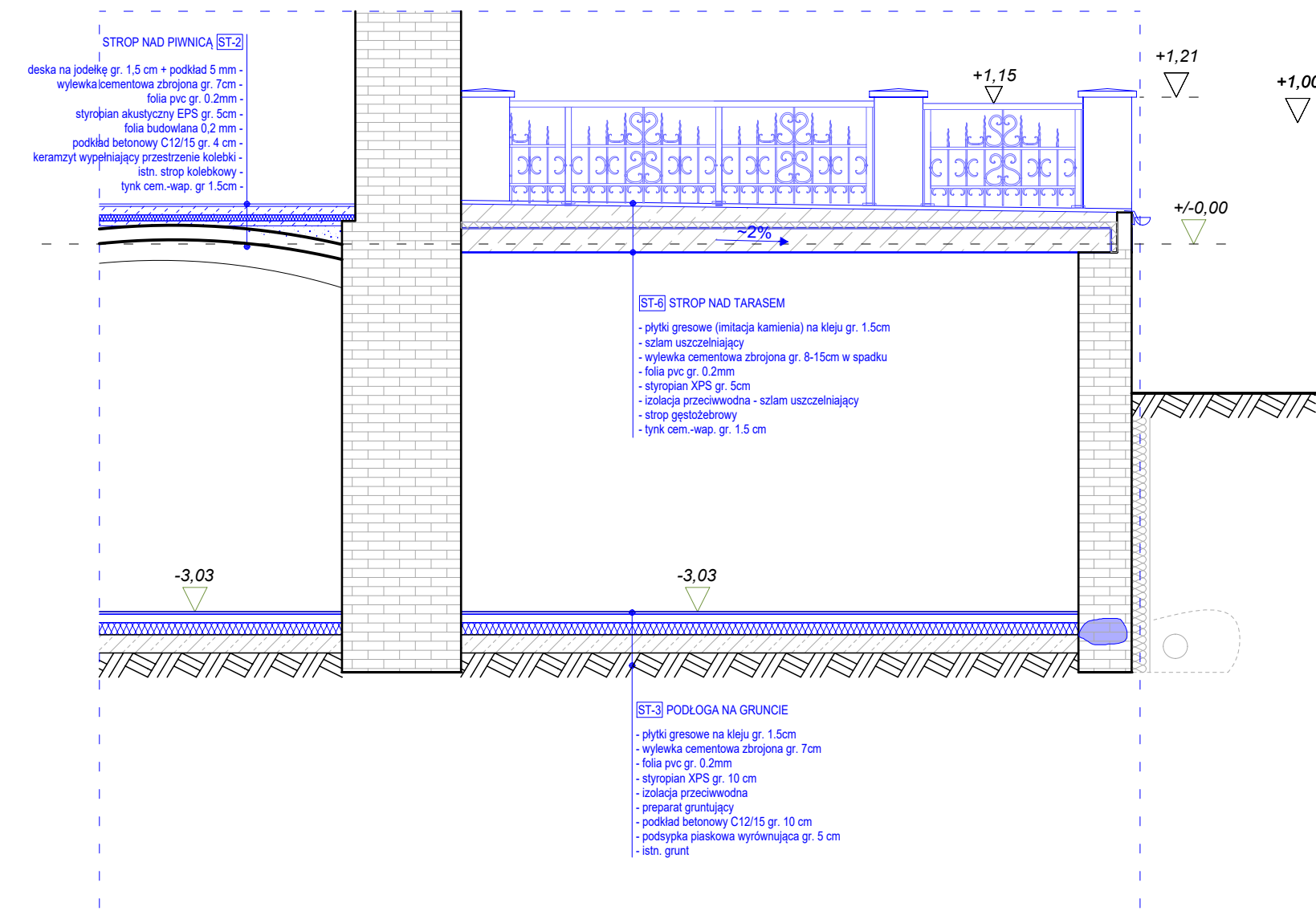

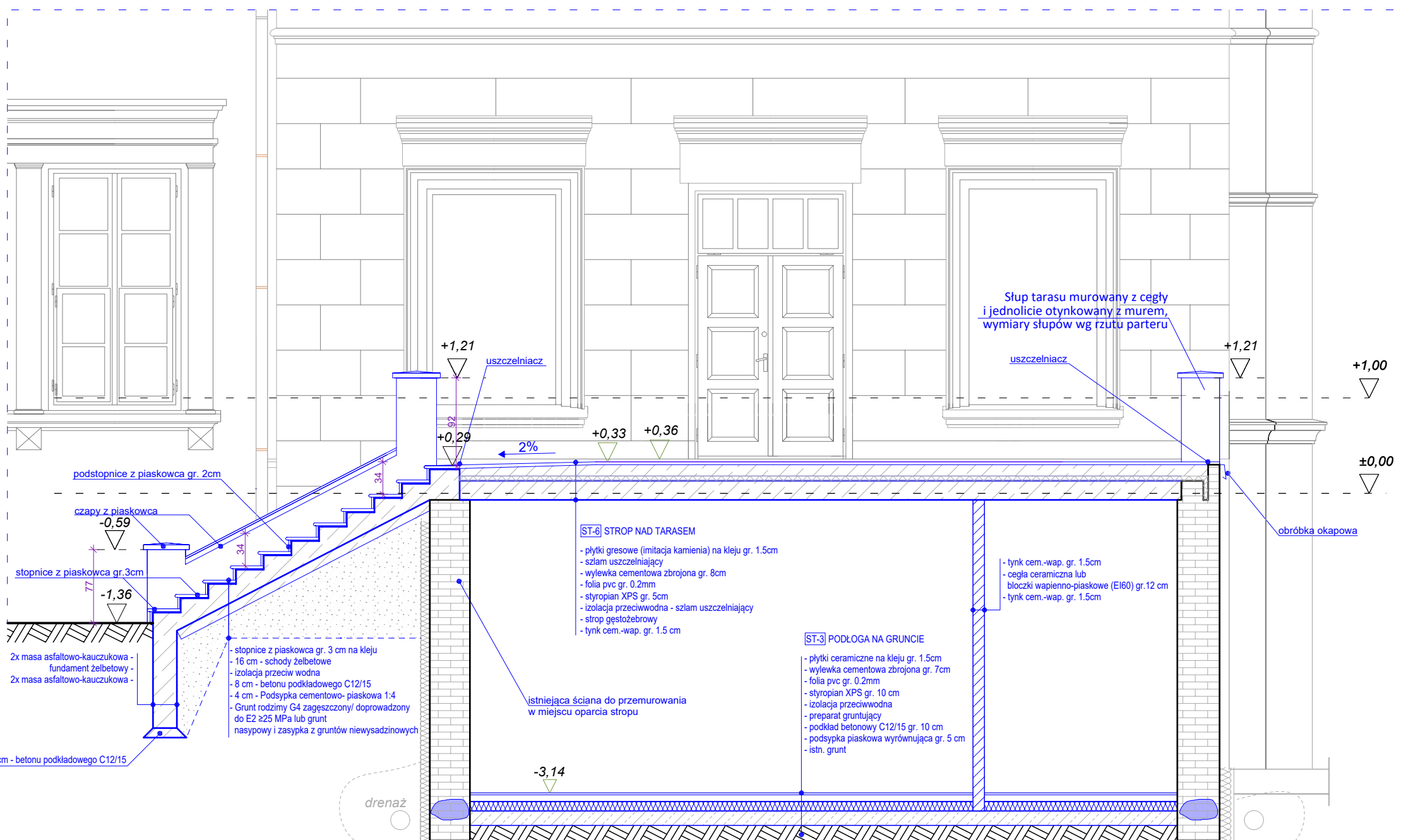

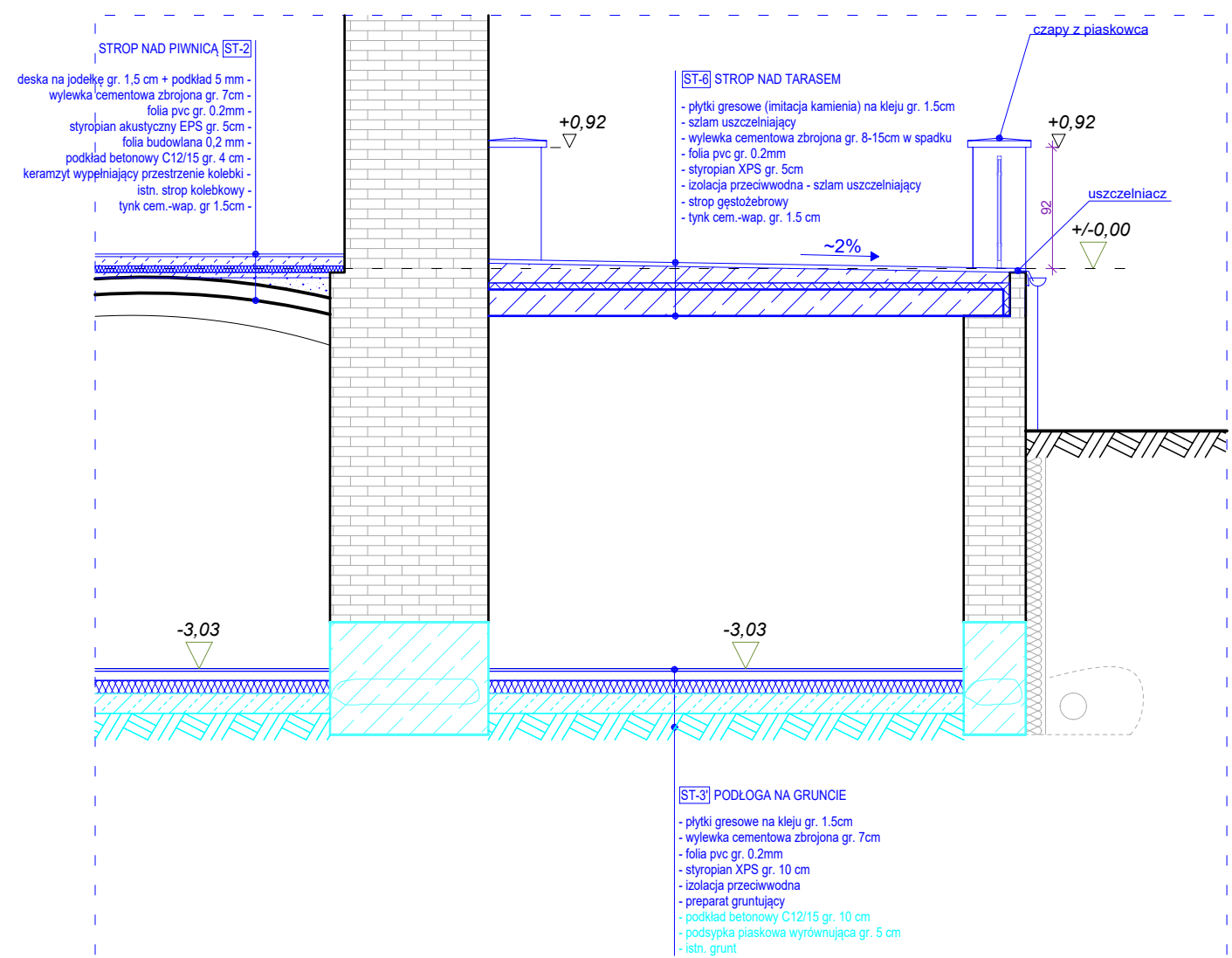
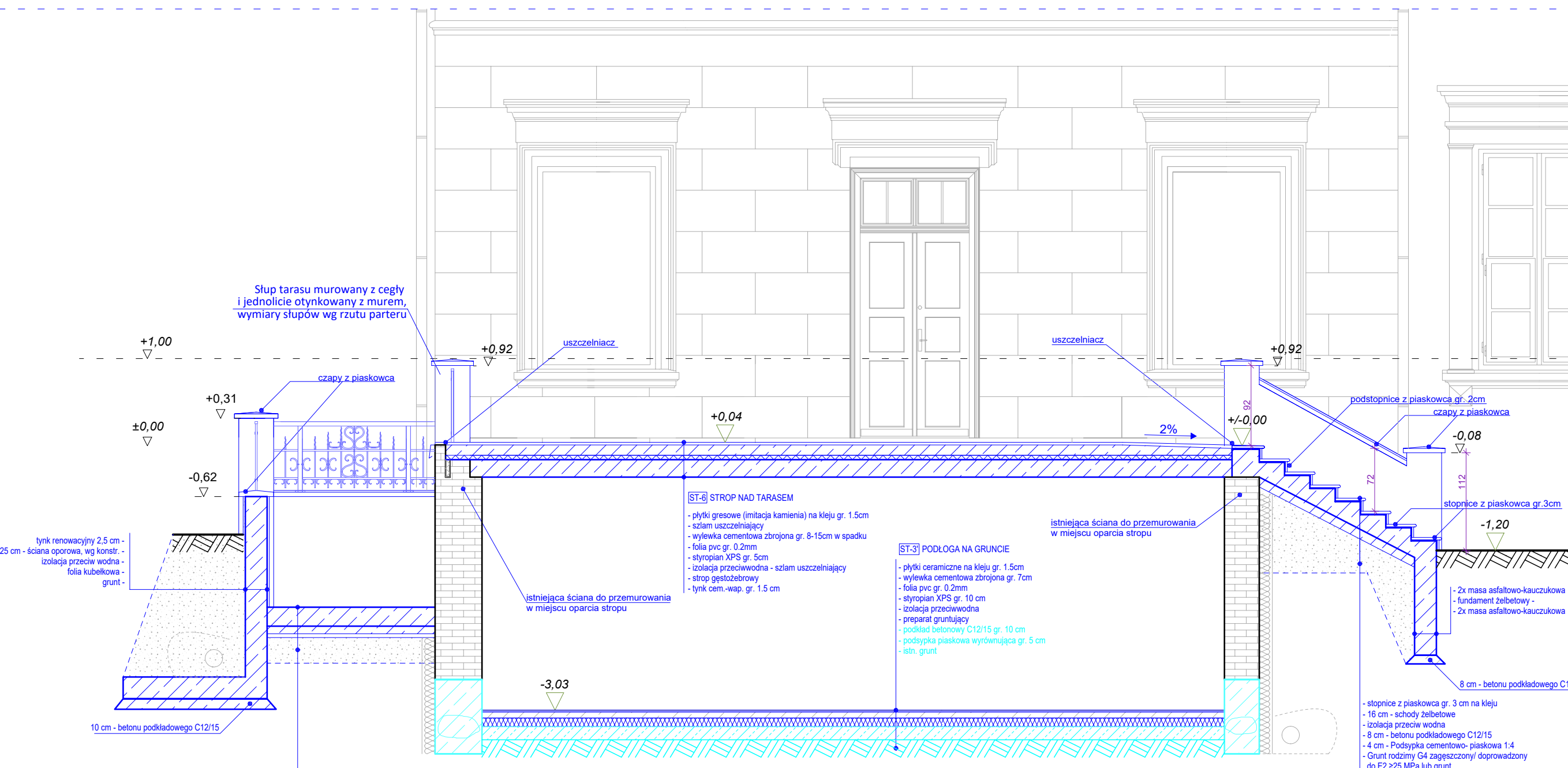

PRZEKRÓJ D-D
SKALA 1:50



POZIOM $\pm 0,00 = 330,00$ m n.p.m.

LEGENDA:

-  - istn. ściany budynku
-  - nowoprojektowane ściany lekkie gipsowo kartonowe
-  - nowoprojektowane ściany murowane z cegły pełnej
-  - izolacja cieplna pod gruntem / elementy nowoprojektowane - objęte osobną decyzją (Etap 1)

PROJEKT WYKONAWCZY				
 AG An Art Group Sp. z o.o. ul. Wągrowa 10 00-001 Warszawa www.a-agroup.pl	Nazwa zadania / Inwestycja: „Przebudowa budynku kultury – Pałac Bobrowskich, rozbiórka schodów zewnętrznych, budowa instalacji wewnętrznych z zagospodarowaniem terenów w ramach zadania: „Spotykamy się w pałacu” - rewitalizacja zabytkowego zespołu pałacowo-parkowego Bobrowskich w Andrychowie” ETAP 2” Miejscowość: Andrychów, ul. Krakowska 69, 34-120 Andrychów	Projektant: mgr inż. arch. Michał Kuś ul. nr 32/35, Odrzycko 204/411 uprawnienia w specjalności architektonicznej	Numer projektu: AA/21/0003	
	Inwestor: Gmina Andrychów, ul. Rynek 15, 34-120 Andrychów	Sprzedawca: mgr inż. arch. Grzegorz Borek ul. nr 1A/45, ul. 12/73-15/87 uprawnienia do pełnienia samodzielnych funkcji technicznych w budownictwie w tym projektowania w specjalności architektonicznej	Data: kwiecień 2024	
Koordynator projektu: mgr inż. arch. Tomasz Kaczmarski mgr inż. Grzegorz Sieget	Tytuł rysunku: Przekroje D-D i E-E (schody tarasowe)	Opracowanie: Andrzej Stronczyński Adam Górczak	Branża: AB	
Wszelkie niezgodności i niedociągnięcia pisemnie uzgodnić z projektantem; wymiary i zgrupowanie sprawdzić na budowie			Skala rysunku: 1:50	
			Numer rysunku: AB-08	